

Сообщение № 04**о возможном установлении публичного сервитута**

В соответствии с главой V.7 Земельного кодекса Российской Федерации

Комитет по управлению муниципальным имуществом муниципального образования

«Заларинский район» извещает о возможности установления публичного сервитута в отношении части земельного участка и части не разграниченной земли общей площадью 825 м².

№	Адрес или местоположение земельных участков	Площадь образуемых участков (части земельных участков) кв.м.	Вид права (срок)	Цель, для которой устанавливается публичный сервитут
1	38:04:020101:2139	4 кв.м.	49 лет	в целях эксплуатации объекта электросетевого хозяйства: «Электрическая сеть 0,4 кВ п. Тыреть, протяжённостью 6193,42 м.», в соответствии с п.1, ст. 39.37 ЗК РФ - эксплуатация объектов электросетевого хозяйства.
2	38:04:020101:1386	7 кв.м.		
3	38:04:000000:1244	8 кв.м.		
4	38:04:020101:2374	10 кв.м.		
5	38:04:020101:2411	5 кв.м.		
6	38:04:020101:1288	2 кв.м.		
7	38:04:020101:1972	2 кв.м.		
8	38:04:020101:2140	1 кв.м.		
9	38:04:020101:2230	7 кв.м.		
10	38:04:000000:996	6 кв.м.		
11	38:04:020101:2120	5 кв.м.		
12	38:04:000000:893	2 кв.м.		
13	38:04:020111:298	13 кв.м.		
14	38:04:000000:84	1 кв.м.		
15	38:04:020111:820	18 кв.м.		
16	38:04:020110:788	3 кв.м.		
17	38:04:020111:72	2 кв.м.		
18	38:04:020110:17	3 кв.м.		
19	38:04:020110:180	3 кв.м.		
20	38:04:020111:620	1 кв.м.		
21	38:04:020111:23	1 кв.м.		
22	38:04:020111:560	1 кв.м.		
23	38:04:020111:253	5 кв.м.		
24	38:04:000000:891	1 кв.м.		
25	в отношении земель государственная собственность, на которые не разграничена местоположением: Иркутская область, Заларинский район	714 кв.м.		

Местоположение публичного сервитута: 38:04:020101:2139, 38:04:020101:1386, 38:04:000000:1244, 38:04:020101:2374, 38:04:020101:2411, 38:04:020101:1288, 38:04:020101:1972, 38:04:020101:2140, 38:04:020101:2230, 38:04:000000:996, 38:04:020101:2120, 38:04:000000:893, 38:04:020111:298, 38:04:000000:84, 38:04:020111:820, 38:04:020110:788, 38:04:020111:72, 38:04:020110:17, 38:04:020110:180, 38:04:020111:620, 38:04:020111:23, 38:04:020111:560, 38:04:020111:253, 38:04:000000:891, государственная собственность, на которые не разграничена 714 кв.м., местоположением: Иркутская область, Заларинский район

Цель установления публичного сервитута: в целях эксплуатации объекта электросетевого хозяйства: «Электрическая сеть 0,4 кВ п. Тыреть, протяжённостью 6193,42 м.», в соответствии с п.1, ст. 39.37 ЗК РФ - эксплуатация объектов электросетевого хозяйства

Площадь устанавливаемого публичного сервитута: 825 кв.м.

Заинтересованные лица в течение тридцати дней со дня опубликования настоящего сообщения могут ознакомиться с поступившим ходатайством о возможном установлении публичного сервитута и прилагаемым к нему описанием местоположения границ публичного сервитута по адресу: р.п. Залари ул. Ленина 103 (официальный сайт администрации муниципального образования «Заларинский район» – http://www.zalari.ru/page.php?razdel=19&id_page=19).

Правообладатели земельного участка, если их права не зарегистрированы в Едином государственном реестре недвижимости, в течении тридцати дней со дня опубликования настоящего сообщения могут подать заявления об учете их прав (обременений прав) на земельный участок с приложением копий документов, подтверждающих эти права (обременения прав), указанием почтового адреса и (или) адреса электронной почты.

Подать заявления об учете прав на земельные участки, в отношении которых поступило ходатайство об установлении публичного сервитута, можно в Муниципальное казенное учреждение Комитет по управлению муниципальным имуществом муниципального образования «Заларинский район» р.п. Залари, ул. Ленина 103, каб., 212, в рабочие дни с 09-00 до 17-00 (обеденный перерыв с 12-00 до 13-00).

38:04:000000:891 – 1 кв. м.		
Публичный сервитут испрашивается на землях государственная собственность, на которые не разграничена – 714 кв. м.		
Обозначение характерных точек границ	Координаты, м	
	X	Y
1	2	3
н1	536896.96	3202622.03
н2	536895.99	3202622.03
н3	536895.99	3202623.02
н4	536896.96	3202623.02
н1	536896.96	3202622.03
–	–	–
н5	536916.87	3202647.83
н6	536915.91	3202647.83
н7	536915.91	3202648.82
н8	536916.88	3202648.82
н5	536916.87	3202647.83
–	–	–
н9	536936.57	3202673.37
н10	536935.60	3202673.37
н11	536935.60	3202674.36
н12	536936.57	3202674.36
н9	536936.57	3202673.37
–	–	–
н13	536950.95	3202692.86
н14	536943.20	3202693.98
н15	536943.34	3202694.98
н16	536951.05	3202693.84
н13	536950.95	3202692.86
–	–	–
н17	536923.44	3202717.63
н18	536922.47	3202717.64
н19	536922.47	3202718.62
н20	536923.44	3202718.63
н17	536923.44	3202717.63
–	–	–
н21	537781.17	3203209.37
н22	537777.31	3203208.55
н23	537777.18	3203209.31
н24	537781.04	3203210.11
н21	537781.17	3203209.37
–	–	–
н25	537954.23	3203137.50
н26	537953.51	3203137.24
н27	537952.06	3203140.92
н28	537952.78	3203141.18
н25	537954.23	3203137.50
–	–	–
н29	537933.86	3203203.08
н30	537933.30	3203202.56
н31	537929.81	3203206.02
н32	537930.33	3203206.57
н29	537933.86	3203203.08
–	–	–
н33	537901.93	3203240.30
н34	537897.02	3203239.38

Н35	537896.97	3203244.88
Н36	537897.92	3203244.83
Н37	537897.93	3203240.43
Н38	537901.86	3203241.12
Н33	537901.93	3203240.30
—	—	—
Н39	538141.31	3202986.16
Н40	538140.66	3202986.54
Н41	538143.01	3202990.34
Н42	538143.66	3202989.94
Н39	538141.31	3202986.16
—	—	—
Н43	538177.85	3202920.49
Н44	538173.66	3202922.97
Н45	538174.05	3202923.63
Н46	538178.26	3202921.13
Н43	538177.85	3202920.49
—	—	—
Н47	538237.75	3202880.66
Н48	538236.99	3202880.59
Н49	538236.51	3202884.51
Н50	538237.27	3202884.58
Н47	538237.75	3202880.66
—	—	—
Н51	538261.41	3202929.29
Н52	538257.71	3202930.67
Н53	538258.00	3202931.38
Н54	538261.70	3202929.99
Н51	538261.41	3202929.29
—	—	—
Н55	538253.32	3202932.69
Н56	538252.60	3202933.21
Н57	538254.55	3202936.30
Н58	538251.33	3202937.93
Н59	538251.70	3202938.73
Н60	538255.92	3202936.63
Н55	538253.32	3202932.69
—	—	—
Н61	538485.09	3202832.50
Н62	538481.46	3202835.45
Н63	538481.86	3202835.99
Н64	538485.60	3202833.12
Н61	538485.09	3202832.50
—	—	—
Н65	538438.79	3202883.46
Н66	538435.21	3202881.78
Н67	538434.91	3202882.49
Н68	538438.49	3202884.16
Н65	538438.79	3202883.46
—	—	—
Н69	538443.68	3202919.76
Н70	538440.27	3202921.75
Н71	538440.68	3202922.40
Н72	538444.08	3202920.40
Н69	538443.68	3202919.76
—	—	—

н73	538453.87	3202949.43
н74	538453.19	3202949.78
н75	538455.01	3202953.76
н76	538455.74	3202953.42
н73	538453.87	3202949.43
—	—	—
н77	538560.10	3202781.32
н78	538559.49	3202780.88
н79	538557.09	3202784.02
н80	538557.71	3202784.46
н77	538560.10	3202781.32
—	—	—
н81	537817.95	3203217.99
н82	537815.77	3203217.52
н83	537815.31	3203219.73
н84	537817.49	3203220.19
н81	537817.95	3203217.99
—	—	—
н85	537858.46	3203228.17
н86	537856.27	3203227.74
н87	537855.86	3203229.97
н88	537858.04	3203230.38
н85	537858.46	3203228.17
—	—	—
н89	537943.96	3203170.85
н90	537941.85	3203170.13
н91	537941.14	3203172.27
н92	537943.25	3203172.98
н89	537943.96	3203170.85
—	—	—
н93	537953.17	3203183.95
н94	537951.59	3203182.38
н95	537950.01	3203184.01
н96	537951.61	3203185.56
н93	537953.17	3203183.95
—	—	—
н97	537973.35	3203162.88
н98	537971.73	3203161.36
н99	537970.20	3203163.03
н100	537971.83	3203164.54
н97	537973.35	3203162.88
—	—	—
н101	537992.55	3203139.83
н102	537990.93	3203141.41
н103	537992.47	3203143.00
н104	537994.08	3203141.44
н101	537992.55	3203139.83
—	—	—
н105	538016.59	3203115.00
н106	538014.98	3203116.58
н107	538016.53	3203118.18
н108	538018.14	3203116.60
н105	538016.59	3203115.00
—	—	—
н109	538040.58	3203089.95
н110	538038.96	3203091.53

н111	538040.51	3203093.13
н112	538042.12	3203091.56
н109	538040.58	3203089.95
–	–	–
н113	538065.63	3203067.08
н114	538064.04	3203065.52
н115	538062.48	3203067.16
н116	538064.08	3203068.70
н113	538065.63	3203067.08
–	–	–
н117	538092.13	3203039.41
н118	538090.55	3203037.85
н119	538088.98	3203039.48
н120	538090.57	3203041.03
н117	538092.13	3203039.41
–	–	–
н121	538114.89	3203016.04
н122	538113.31	3203014.47
н123	538111.73	3203016.10
н124	538113.32	3203017.65
н121	538114.89	3203016.04
–	–	–
н125	538173.04	3202971.80
н126	538170.95	3202972.58
н127	538171.76	3202974.69
н128	538173.84	3202973.91
н125	538173.04	3202971.80
–	–	–
н129	538201.82	3202959.13
н130	538199.75	3202959.95
н131	538200.61	3202962.05
н132	538202.67	3202961.22
н129	538201.82	3202959.13
–	–	–
н133	538229.20	3202947.07
н134	538227.13	3202947.90
н135	538228.00	3202949.99
н136	538230.06	3202949.15
н133	538229.20	3202947.07
–	–	–
н137	538247.42	3202908.68
н138	538245.28	3202909.41
н139	538245.98	3202911.52
н140	538248.11	3202910.80
н137	538247.42	3202908.68
–	–	–
н141	538207.39	3202899.49
н142	538205.50	3202900.73
н143	538206.70	3202902.59
н144	538208.59	3202901.37
н141	538207.39	3202899.49
–	–	–
н145	538172.51	3202881.94
н146	538170.50	3202880.98
н147	538169.55	3202883.03
н148	538171.56	3202883.98

н145	538172.51	3202881.94
–	–	–
н149	538299.64	3202911.49
н150	538297.56	3202912.39
н151	538298.44	3202914.44
н152	538300.50	3202913.54
н149	538299.64	3202911.49
–	–	–
н153	538340.51	3202893.61
н154	538338.48	3202894.61
н155	538339.45	3202896.61
н156	538341.47	3202895.62
н153	538340.51	3202893.61
–	–	–
н157	538376.66	3202877.71
н158	538374.62	3202878.69
н159	538375.58	3202880.70
н160	538377.61	3202879.72
н157	538376.66	3202877.71
–	–	–
н161	538410.12	3202862.89
н162	538408.05	3202863.79
н163	538408.92	3202865.83
н164	538410.99	3202864.94
н161	538410.12	3202862.89
–	–	–
н165	538447.50	3202846.52
н166	538447.85	3202847.32
н167	538446.15	3202849.07
н168	538445.44	3202847.45
н165	538447.50	3202846.52
–	–	–
н169	538466.64	3202849.56
н170	538465.01	3202851.13
н171	538466.54	3202852.74
н172	538468.16	3202851.18
н169	538466.64	3202849.56
–	–	–
н173	538449.44	3202869.72
н174	538447.88	3202871.35
н175	538446.44	3202869.95
н176	538448.02	3202868.33
н173	538449.44	3202869.72
–	–	–
н177	538460.79	3202911.02
н178	538461.07	3202911.69
н179	538460.67	3202913.31
н180	538458.52	3202912.77
н181	538459.06	3202910.57
н177	538460.79	3202911.02
–	–	–
н182	538492.16	3202916.73
н183	538489.99	3202916.24
н184	538489.51	3202918.45
н185	538491.68	3202918.93
н182	538492.16	3202916.73

–	–	–
н186	538511.88	3202836.52
н187	538509.73	3202835.96
н188	538509.18	3202838.16
н189	538511.34	3202838.71
н186	538511.88	3202836.52
–	–	–
н190	538537.59	3202846.63
н191	538537.76	3202846.92
н192	538536.91	3202848.79
н193	538534.89	3202847.86
н194	538535.82	3202845.80
н190	538537.59	3202846.63
–	–	–
н195	538555.23	3202878.39
н196	538553.22	3202879.45
н197	538554.25	3202881.42
н198	538556.24	3202880.38
н195	538555.23	3202878.39
–	–	–
н199	538508.96	3202819.27
н200	538506.88	3202820.15
н201	538507.73	3202822.20
н202	538509.80	3202821.33
н199	538508.96	3202819.27
–	–	–
н203	538531.60	3202809.20
н204	538532.72	3202811.00
н205	538531.64	3202811.80
н206	538530.88	3202812.30
н207	538529.69	3202810.42
н203	538531.60	3202809.20
–	–	–
н208	538567.47	3202774.67
н209	538565.85	3202773.15
н210	538564.32	3202774.81
н211	538565.95	3202776.32
н208	538567.47	3202774.67
–	–	–
н212	538592.97	3202744.25
н213	538591.34	3202745.82
н214	538592.87	3202747.43
н215	538594.50	3202745.87
н212	538592.97	3202744.25
–	–	–
н216	538619.47	3202715.47
н217	538617.86	3202717.05
н218	538619.40	3202718.65
н219	538621.01	3202717.08
н216	538619.47	3202715.47
–	–	–
н220	538648.78	3202683.77
н221	538647.15	3202685.34
н222	538648.69	3202686.95
н223	538650.31	3202685.38
н220	538648.78	3202683.77

–	–	–
н224	538679.34	3202654.69
н225	538677.72	3202653.16
н226	538676.18	3202654.82
н227	538677.81	3202656.34
н224	538679.34	3202654.69
–	–	–
н228	538711.83	3202619.67
н229	538710.17	3202618.18
н230	538708.68	3202619.88
н231	538710.34	3202621.36
н228	538711.83	3202619.67
–	–	–
н232	538745.42	3202582.95
н233	538744.82	3202582.36
н234	538742.04	3202585.64
н235	538742.66	3202586.15
н232	538745.42	3202582.95
–	–	–
н236	538487.08	3202828.95
н237	538487.92	3202831.01
н238	538485.85	3202831.88
н239	538485.17	3202830.23
н240	538485.95	3202829.43
н236	538487.08	3202828.95
–	–	–
н241	538636.63	3202705.20
н242	538634.76	3202706.47
н243	538636.00	3202708.31
н244	538637.86	3202707.05
н241	538636.63	3202705.20
–	–	–
н245	537531.93	3202453.33
н246	537527.49	3202456.58
н247	537528.19	3202457.59
н248	537532.67	3202454.41
н245	537531.93	3202453.33
–	–	–
н249	537585.19	3202413.16
н250	537586.26	3202418.81
н251	537586.11	3202418.91
н252	537585.09	3202419.10
н253	537583.98	3202413.40
н249	537585.19	3202413.16
–	–	–
н254	537586.04	3202381.51
н255	537580.85	3202379.72
н256	537580.40	3202380.95
н257	537585.61	3202382.71
н254	537586.04	3202381.51
–	–	–
н258	537720.83	3202286.59
н259	537715.38	3202285.82
н260	537715.18	3202287.04
н261	537720.61	3202287.89
н258	537720.83	3202286.59

–	–	–
н262	537690.08	3202245.60
н263	537688.99	3202246.32
н264	537691.87	3202250.35
н265	537692.88	3202249.58
н262	537690.08	3202245.60
–	–	–
н266	537829.28	3202162.41
н267	537828.28	3202161.56
н268	537824.82	3202165.84
н269	537825.76	3202166.63
н266	537829.28	3202162.41
–	–	–
н270	537855.45	3202132.47
н271	537855.63	3202133.72
н272	537855.57	3202133.78
н273	537850.21	3202134.61
н274	537850.03	3202133.39
н275	537851.64	3202133.13
н276	537852.68	3202133.38
н277	537852.81	3202132.92
н270	537855.45	3202132.47
–	–	–
н278	537889.43	3202095.51
н279	537884.66	3202092.77
н280	537884.02	3202093.82
н281	537888.74	3202096.63
н278	537889.43	3202095.51
–	–	–
н282	537927.11	3202029.02
н283	537922.67	3202025.78
н284	537921.92	3202026.76
н285	537926.31	3202030.06
н282	537927.11	3202029.02
–	–	–
н286	537940.09	3201973.67
н287	537935.82	3201971.00
н288	537935.74	3201975.97
н289	537937.04	3201976.04
н290	537937.04	3201973.14
н291	537939.37	3201974.84
н286	537940.09	3201973.67
–	–	–
н292	538038.04	3201971.33
н293	538033.45	3201971.51
н294	538033.48	3201972.77
н295	538038.11	3201972.63
н292	538038.04	3201971.33
–	–	–
н296	537969.87	3201971.73
н297	537968.03	3201971.73
н298	537968.03	3201973.50
н299	537969.87	3201973.50
н296	537969.87	3201971.73
–	–	–
н300	537932.07	3201999.95

н301	537930.27	3201999.56
н302	537929.89	3202001.29
н303	537931.69	3202001.68
н300	537932.07	3201999.95
–	–	–
н304	537909.80	3202059.35
н305	537908.17	3202058.50
н306	537907.35	3202060.06
н307	537908.98	3202060.92
н304	537909.80	3202059.35
–	–	–
н308	537837.57	3202183.44
н309	537835.86	3202184.12
н310	537836.51	3202185.76
н311	537838.22	3202185.09
н308	537837.57	3202183.44
–	–	–
н312	537808.72	3202155.86
н313	537806.99	3202155.23
н314	537806.38	3202156.89
н315	537808.11	3202157.52
н312	537808.72	3202155.86
–	–	–
н316	537798.10	3202202.83
н317	537796.79	3202201.64
н318	537795.56	3202203.01
н319	537796.87	3202204.19
н316	537798.10	3202202.83
–	–	–
н320	537769.47	3202235.65
н321	537768.05	3202234.48
н322	537766.93	3202235.85
н323	537768.35	3202237.02
н320	537769.47	3202235.65
–	–	–
н324	537770.34	3202259.23
н325	537768.53	3202259.54
н326	537768.83	3202261.29
н327	537770.64	3202260.98
н324	537770.34	3202259.23
–	–	–
н328	537741.50	3202265.48
н329	537740.23	3202266.72
н330	537741.51	3202268.04
н331	537742.78	3202266.80
н328	537741.50	3202265.48
–	–	–
н332	537703.38	3202263.62
н333	537701.94	3202264.64
н334	537703.01	3202266.14
н335	537704.45	3202265.12
н332	537703.38	3202263.62
–	–	–
н336	537703.42	3202249.28
н337	537701.62	3202248.92
н338	537701.28	3202250.66

н339	537703.08	3202251.02
н336	537703.42	3202249.28
–	–	–
н340	537676.29	3202231.12
н341	537674.88	3202232.17
н342	537675.97	3202233.66
н343	537677.39	3202232.60
н340	537676.29	3202231.12
–	–	–
н344	537661.87	3202211.19
н345	537660.44	3202212.24
н346	537661.53	3202213.72
н347	537662.96	3202212.68
н344	537661.87	3202211.19
–	–	–
н348	537646.23	3202188.94
н349	537644.80	3202189.99
н350	537645.89	3202191.47
н351	537647.31	3202190.42
н348	537646.23	3202188.94
–	–	–
н352	537713.97	3202320.23
н353	537712.18	3202319.79
н354	537711.76	3202321.51
н355	537713.54	3202321.95
н352	537713.97	3202320.23
–	–	–
н356	537697.04	3202331.82
н357	537695.60	3202332.85
н358	537696.68	3202334.35
н359	537698.11	3202333.31
н356	537697.04	3202331.82
–	–	–
н360	537683.71	3202310.46
н361	537684.29	3202311.49
н362	537682.85	3202312.54
н363	537682.17	3202311.33
н360	537683.71	3202310.46
–	–	–
н364	537657.45	3202328.96
н365	537658.18	3202330.04
н366	537656.65	3202331.06
н367	537655.92	3202329.97
н364	537657.45	3202328.96
–	–	–
н368	537658.96	3202368.85
н369	537657.45	3202367.80
н370	537656.44	3202369.25
н371	537657.95	3202370.30
н368	537658.96	3202368.85
–	–	–
н372	537642.17	3202355.80
н373	537640.90	3202357.03
н374	537642.18	3202358.35
н375	537643.45	3202357.11
н372	537642.17	3202355.80

–	–	–
н376	537632.74	3202344.86
н377	537631.19	3202345.85
н378	537632.14	3202347.34
н379	537633.69	3202346.36
н376	537632.74	3202344.86
–	–	–
н380	537608.20	3202361.37
н381	537606.64	3202362.34
н382	537607.58	3202363.84
н383	537609.14	3202362.87
н380	537608.20	3202361.37
–	–	–
н384	537583.79	3202452.22
н385	537581.96	3202452.09
н386	537581.83	3202453.85
н387	537583.67	3202453.98
н384	537583.79	3202452.22
–	–	–
н388	537558.84	3202433.87
н389	537557.24	3202434.79
н390	537558.13	3202436.32
н391	537559.72	3202435.40
н388	537558.84	3202433.87
–	–	–
н392	538006.89	3201971.46
н393	538005.05	3201971.46
н394	538005.05	3201973.23
н395	538006.89	3201973.23
н392	538006.89	3201971.46
–	–	–
н396	537827.66	3202132.43
н397	537825.85	3202132.08
н398	537825.51	3202133.81
н399	537827.31	3202134.17
н396	537827.66	3202132.43
–	–	–
н400	537803.62	3202122.11
н401	537798.62	3202119.80
н402	537798.08	3202120.91
н403	537803.04	3202123.28
н400	537803.62	3202122.11
–	–	–
н404	539057.11	3203076.49
н405	539055.97	3203077.70
н406	539060.07	3203081.99
н407	539061.26	3203080.75
н404	539057.11	3203076.49
–	–	–
н408	539028.20	3203045.64
н409	539022.84	3203047.84
н410	539023.52	3203049.74
н411	539027.40	3203048.15
н412	539028.85	3203051.85
н413	539030.42	3203051.15
н408	539028.20	3203045.64

–	–	–
н414	539007.65	3203053.32
н415	539001.95	3203055.00
н416	539002.50	3203056.57
н417	539008.20	3203054.95
н414	539007.65	3203053.32
–	–	–
н418	538957.18	3203066.37
н419	538951.24	3203066.65
н420	538951.40	3203068.30
н421	538957.32	3203068.08
н418	538957.18	3203066.37
–	–	–
н422	538933.24	3203067.78
н423	538931.58	3203067.64
н424	538930.74	3203073.50
н425	538932.45	3203073.67
н422	538933.24	3203067.78
–	–	–
н426	538901.09	3203039.67
н427	538899.96	3203040.88
н428	538904.05	3203045.17
н429	538905.24	3203043.93
н426	538901.09	3203039.67
–	–	–
н430	538880.35	3203020.61
н431	538879.08	3203021.68
н432	538882.63	3203026.43
н433	538883.96	3203025.34
н430	538880.35	3203020.61
–	–	–
н434	538866.84	3203006.54
н435	538865.47	3203007.48
н436	538868.54	3203012.56
н437	538869.97	3203011.60
н434	538866.84	3203006.54
–	–	–
н438	538842.79	3202972.31
н439	538837.05	3202970.76
н440	538836.69	3202972.39
н441	538842.40	3202973.99
н438	538842.79	3202972.31
–	–	–
н442	538836.85	3202973.49
н443	538835.20	3202973.66
н444	538835.44	3202979.58
н445	538837.16	3202979.43
н442	538836.85	3202973.49
–	–	–
н446	538972.87	3202836.14
н447	538967.98	3202832.76
н448	538967.10	3202834.17
н449	538971.94	3202837.59
н446	538972.87	3202836.14
–	–	–
н450	538979.47	3202810.69

н451	538973.77	3202809.00
н452	538973.38	3202810.61
н453	538979.04	3202812.36
н450	538979.47	3202810.69
–	–	–
н454	539107.29	3202673.39
н455	539102.26	3202670.22
н456	539101.44	3202671.67
н457	539106.43	3202674.88
н454	539107.29	3202673.39
–	–	–
н458	539334.16	3202322.00
н459	539329.10	3202318.87
н460	539328.29	3202320.33
н461	539333.31	3202323.49
н458	539334.16	3202322.00
–	–	–
н462	539380.82	3202253.09
н463	539379.92	3202254.47
н464	539376.78	3202252.36
н465	539377.47	3202251.37
н466	539377.75	3202251.02
н462	539380.82	3202253.09
–	–	–
н467	539744.95	3201851.75
н468	539743.53	3201850.77
н469	539739.98	3201855.55
н470	539741.42	3201856.47
н467	539744.95	3201851.75
–	–	–
н471	538702.23	3203100.26
н472	538697.72	3203104.10
н473	538698.90	3203105.36
н474	538703.38	3203101.46
н471	538702.23	3203100.26
–	–	–
н475	538714.49	3203073.15
н476	538713.35	3203074.23
н477	538714.27	3203075.21
н478	538715.40	3203074.13
н475	538714.49	3203073.15
–	–	–
н479	538721.83	3203081.49
н480	538720.67	3203082.54
н481	538721.56	3203083.54
н482	538722.72	3203082.49
н479	538721.83	3203081.49
–	–	–
н483	538743.25	3203043.30
н484	538742.08	3203044.34
н485	538742.96	3203045.35
н486	538744.13	3203044.31
н483	538743.25	3203043.30
–	–	–
н487	538751.48	3203053.16
н488	538750.32	3203054.22

н489	538751.22	3203055.21
н490	538752.37	3203054.15
н487	538751.48	3203053.16
–	–	–
н491	538780.69	3203025.83
н492	538779.53	3203026.89
н493	538780.44	3203027.88
н494	538781.58	3203026.82
н491	538780.69	3203025.83
–	–	–
н495	538807.25	3203000.27
н496	538806.12	3203001.35
н497	538807.04	3203002.32
н498	538808.17	3203001.24
н495	538807.25	3203000.27
–	–	–
н499	538869.90	3203041.43
н500	538868.57	3203041.45
н501	538868.61	3203043.02
н502	538869.95	3203042.99
н499	538869.90	3203041.43
–	–	–
н503	538856.88	3203080.02
н504	538856.57	3203080.88
н505	538855.31	3203080.41
н506	538855.83	3203078.97
н503	538856.88	3203080.02
–	–	–
н507	538897.86	3202999.39
н508	538896.39	3202999.93
н509	538896.85	3203001.19
н510	538898.31	3203000.64
н507	538897.86	3202999.39
–	–	–
н511	538929.40	3202992.69
н512	538929.74	3202994.21
н513	538928.88	3202994.39
н514	538928.28	3202993.82
н515	538928.09	3202992.96
н511	538929.40	3202992.69
–	–	–
н516	538941.67	3203009.40
н517	538940.47	3203010.41
н518	538941.33	3203011.44
н519	538942.52	3203010.44
н516	538941.67	3203009.40
–	–	–
н520	538988.31	3203060.43
н521	538986.80	3203060.84
н522	538987.14	3203062.14
н523	538988.65	3203061.72
н520	538988.31	3203060.43
–	–	–
н524	539040.95	3203060.02
н525	539039.83	3203061.11
н526	539040.75	3203062.08

h527	539041.87	3203060.99
h524	539040.95	3203060.02
–	–	–
h528	538871.67	3202938.37
h529	538870.68	3202937.47
h530	538869.64	3202938.64
h531	538870.63	3202939.54
h528	538871.67	3202938.37
–	–	–
h532	538865.50	3202928.57
h533	538864.19	3202929.43
h534	538864.92	3202930.56
h535	538866.22	3202929.70
h532	538865.50	3202928.57
–	–	–
h536	538903.32	3202905.78
h537	538902.33	3202904.88
h538	538901.28	3202906.05
h539	538902.28	3202906.95
h536	538903.32	3202905.78
–	–	–
h540	538902.93	3202891.28
h541	538901.36	3202891.27
h542	538901.35	3202892.61
h543	538902.91	3202892.62
h540	538902.93	3202891.28
–	–	–
h544	538943.53	3202864.92
h545	538942.54	3202864.02
h546	538941.49	3202865.19
h547	538942.49	3202866.09
h544	538943.53	3202864.92
–	–	–
h548	538935.60	3202853.96
h549	538936.18	3202854.74
h550	538935.15	3202855.94
h551	538934.36	3202854.92
h548	538935.60	3202853.96
–	–	–
h552	539007.00	3202777.87
h553	539006.01	3202776.97
h554	539004.96	3202778.14
h555	539005.96	3202779.04
h552	539007.00	3202777.87
–	–	–
h556	539015.16	3202786.64
h557	539014.17	3202785.74
h558	539013.12	3202786.91
h559	539014.12	3202787.81
h556	539015.16	3202786.64
–	–	–
h560	539041.19	3202741.41
h561	539040.20	3202740.51
h562	539039.15	3202741.68
h563	539040.15	3202742.58
h560	539041.19	3202741.41

–	–	–
н564	539071.09	3202708.03
н565	539072.02	3202709.01
н566	539071.19	3202709.94
н567	539070.19	3202709.04
н564	539071.09	3202708.03
–	–	–
н568	539113.18	3202684.99
н569	539111.89	3202685.87
н570	539112.64	3202686.98
н571	539113.93	3202686.10
н568	539113.18	3202684.99
–	–	–
н572	539127.72	3202640.21
н573	539126.66	3202639.39
н574	539125.71	3202640.64
н575	539126.77	3202641.46
н572	539127.72	3202640.21
–	–	–
н576	539137.00	3202655.82
н577	539135.68	3202656.68
н578	539136.41	3202657.81
н579	539137.72	3202656.95
н576	539137.00	3202655.82
–	–	–
н580	539155.32	3202619.40
н581	539153.98	3202619.37
н582	539153.97	3202620.94
н583	539155.31	3202620.96
н580	539155.32	3202619.40
–	–	–
н584	539155.60	3202596.54
н585	539154.53	3202595.73
н586	539153.60	3202596.99
н587	539154.67	3202597.80
н584	539155.60	3202596.54
–	–	–
н588	539179.99	3202557.73
н589	539178.78	3202557.15
н590	539178.11	3202558.57
н591	539179.32	3202559.15
н588	539179.99	3202557.73
–	–	–
н592	539189.77	3202559.77
н593	539188.47	3202559.46
н594	539188.12	3202560.98
н595	539189.43	3202561.29
н592	539189.77	3202559.77
–	–	–
н596	539199.30	3202527.79
н597	539198.16	3202527.10
н598	539197.36	3202528.45
н599	539198.51	3202529.14
н596	539199.30	3202527.79
–	–	–
н600	539219.83	3202495.26

н601	539218.70	3202494.55
н602	539217.88	3202495.89
н603	539219.02	3202496.60
н600	539219.83	3202495.26
–	–	–
н604	539234.49	3202471.79
н605	539233.38	3202471.04
н606	539232.52	3202472.35
н607	539233.63	3202473.10
н604	539234.49	3202471.79
–	–	–
н608	539249.71	3202447.85
н609	539248.57	3202447.16
н610	539247.76	3202448.50
н611	539248.91	3202449.20
н608	539249.71	3202447.85
–	–	–
н612	539256.60	3202451.96
н613	539255.51	3202451.20
н614	539254.62	3202452.50
н615	539255.73	3202453.26
н612	539256.60	3202451.96
–	–	–
н616	539270.78	3202413.13
н617	539269.68	3202412.37
н618	539268.80	3202413.67
н619	539269.91	3202414.43
н616	539270.78	3202413.13
–	–	–
н620	539292.53	3202379.66
н621	539291.46	3202378.87
н622	539290.54	3202380.14
н623	539291.62	3202380.93
н620	539292.53	3202379.66
–	–	–
н624	539312.55	3202348.85
н625	539311.46	3202348.07
н626	539310.56	3202349.36
н627	539311.66	3202350.13
н624	539312.55	3202348.85
–	–	–
н628	539357.53	3202282.32
н629	539356.45	3202281.52
н630	539355.53	3202282.79
н631	539356.61	3202283.58
н628	539357.53	3202282.32
–	–	–
н632	539408.37	3202218.64
н633	539407.38	3202217.74
н634	539406.34	3202218.91
н635	539407.34	3202219.81
н632	539408.37	3202218.64
–	–	–
н636	539437.99	3202186.53
н637	539437.00	3202185.63
н638	539435.95	3202186.80

н639	539436.95	3202187.70
н636	539437.99	3202186.53
–	–	–
н640	539471.55	3202150.19
н641	539470.57	3202149.29
н642	539469.52	3202150.46
н643	539470.52	3202151.36
н640	539471.55	3202150.19
–	–	–
н644	539488.61	3202155.17
н645	539487.35	3202154.71
н646	539486.83	3202156.19
н647	539488.09	3202156.64
н644	539488.61	3202155.17
–	–	–
н648	539507.86	3202110.69
н649	539506.82	3202111.86
н650	539505.90	3202111.02
н651	539506.97	3202109.88
н648	539507.86	3202110.69
–	–	–
н652	539545.90	3202069.89
н653	539544.91	3202068.99
н654	539543.86	3202070.16
н655	539544.86	3202071.06
н652	539545.90	3202069.89
–	–	–
н656	539580.45	3202032.05
н657	539579.46	3202031.15
н658	539578.41	3202032.32
н659	539579.41	3202033.21
н656	539580.45	3202032.05
–	–	–
н660	539611.31	3201998.01
н661	539610.32	3201997.11
н662	539609.27	3201998.28
н663	539610.27	3201999.18
н660	539611.31	3201998.01
–	–	–
н664	539645.82	3201960.57
н665	539644.85	3201959.64
н666	539643.78	3201960.78
н667	539644.75	3201961.71
н664	539645.82	3201960.57
–	–	–
н668	539681.42	3201921.44
н669	539680.43	3201920.54
н670	539679.38	3201921.71
н671	539680.38	3201922.61
н668	539681.42	3201921.44
–	–	–
н672	539714.49	3201885.32
н673	539713.50	3201884.42
н674	539712.45	3201885.59
н675	539713.45	3201886.49
н672	539714.49	3201885.32

–	–	–
н676	538872.29	3203010.86
н677	538871.11	3203012.07
н678	538874.19	3203015.36
н679	538875.40	3203014.13
н676	538872.29	3203010.86
–	–	–
н680	536907.66	3202723.33
н681	536903.66	3202724.49
н682	536904.98	3202728.56
н683	536908.98	3202727.40
н680	536907.66	3202723.33
–	–	–
н684	537794.84	3202142.26
н685	537788.94	3202148.23
н686	537794.67	3202154.14
н687	537800.60	3202148.14
н684	537794.84	3202142.26
–	–	–
н688	538261.24	3202935.24
н689	538258.34	3202936.20
н690	538259.33	3202939.08
н691	538262.20	3202938.12
н688	538261.24	3202935.24
–	–	–
н692	538876.35	3203014.64
н693	538873.67	3203016.83
н694	538875.80	3203019.36
н695	538878.53	3203017.17
н692	538876.35	3203014.64

Площадь, кв. м.	Цель установления публичного сервитута
825	в целях эксплуатации объекта электросетевого хозяйства: «Электрическая сеть 0,4 кВ п. Тыреть, протяженностью 6193,42 м.»

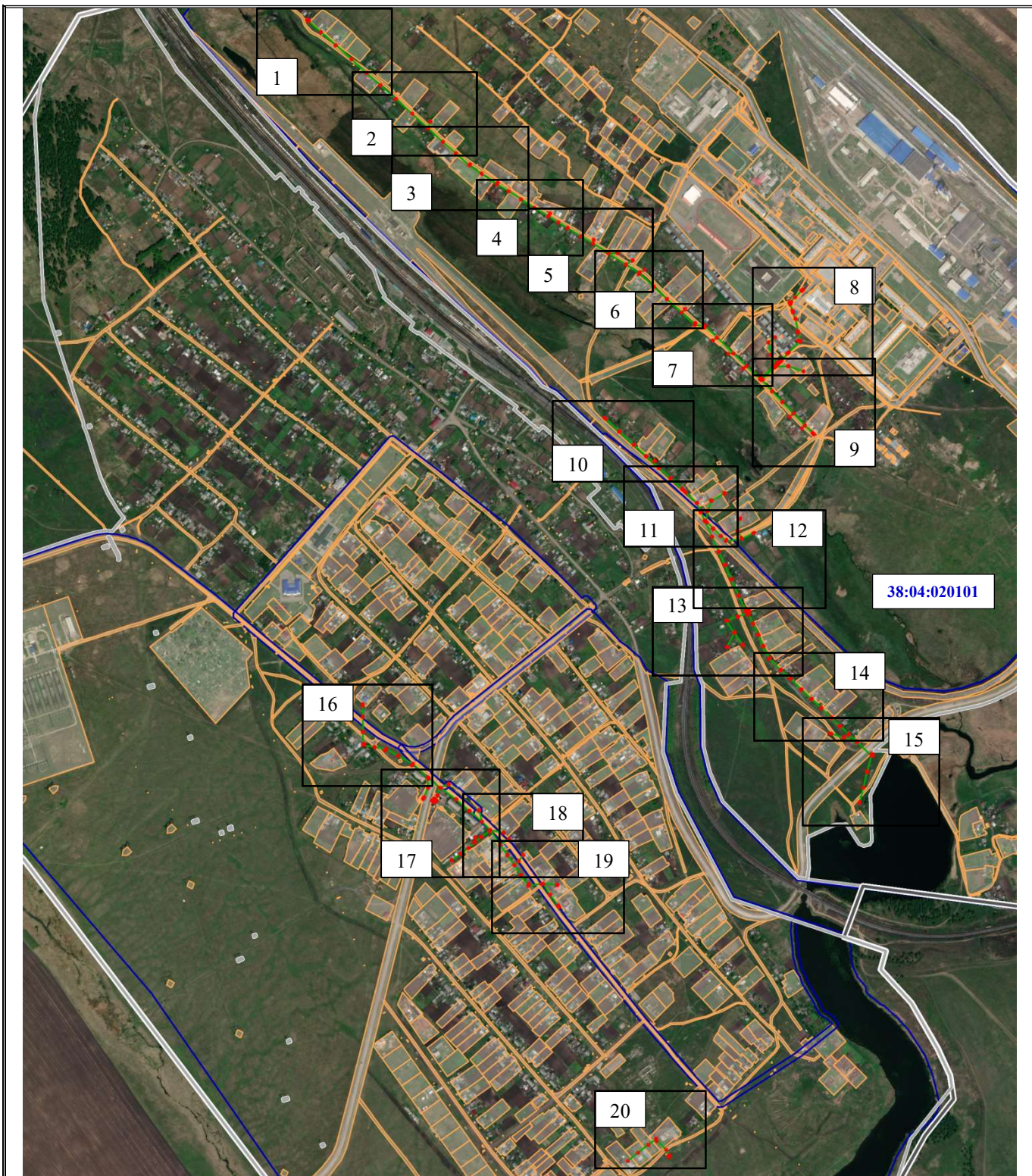

Масштаб 1:25000

Условные обозначения:

- проектная граница публичного сервитута;
- граница земельного участка;
- граница кадастрового квартала;
- граница населенного пункта;
- граница муниципального образования;
- линия ВЛ – 0,4 кВ;

38:04:020101 – номер кадастрового квартала.



Масштаб 1:1000

Условные обозначения:

●н1 – характерная точка проектной границы публичного сервитута;

– проектная граница публичного сервитута;

– граница земельного участка;

– линия ВЛ – 0,4 кВ;

38:04:020101:798 – кадастровый номер земельного участка;

38:04:020101 – номер кадастрового квартала.



Масштаб 1:1000

Условные обозначения:

- n1 – характерная точка проектной границы публичного сервитута;
- проектная граница публичного сервитута;
- граница земельного участка;
- линия ВЛ – 0,4 кВ;

38:04:020101:601– кадастровый номер земельного участка;

38:04:020101 – номер кадастрового квартала.



Масштаб 1:1000

Условные обозначения:

- n1 – характерная точка проектной границы публичного сервитута;
- ▭ (red border) – проектная граница публичного сервитута;
- ▭ (yellow border) – граница земельного участка;
- (green line) – линия ВЛ – 0,4 кВ;

38:04:020101:2603 – кадастровый номер земельного участка;

38:04:020101 – номер кадастрового квартала.



Масштаб 1:1000

Условные обозначения:

●n1 – характерная точка проектной границы публичного сервитута;

▭ – проектная граница публичного сервитута;

▭ – граница земельного участка;

— линия ВЛ – 0,4 кВ;

38:04:020101:530 – кадастровый номер земельного участка;

38:04:020101 – номер кадастрового квартала.

Лист 5

38:04:020101



Масштаб 1:1000

Условные обозначения:

●n1 – характерная точка проектной границы публичного сервитута;

▭ – проектная граница публичного сервитута;

▭ – граница земельного участка;

— линия ВЛ – 0,4 кВ;

38:04:020101:2351 – кадастровый номер земельного участка;

38:04:020101 – номер кадастрового квартала.

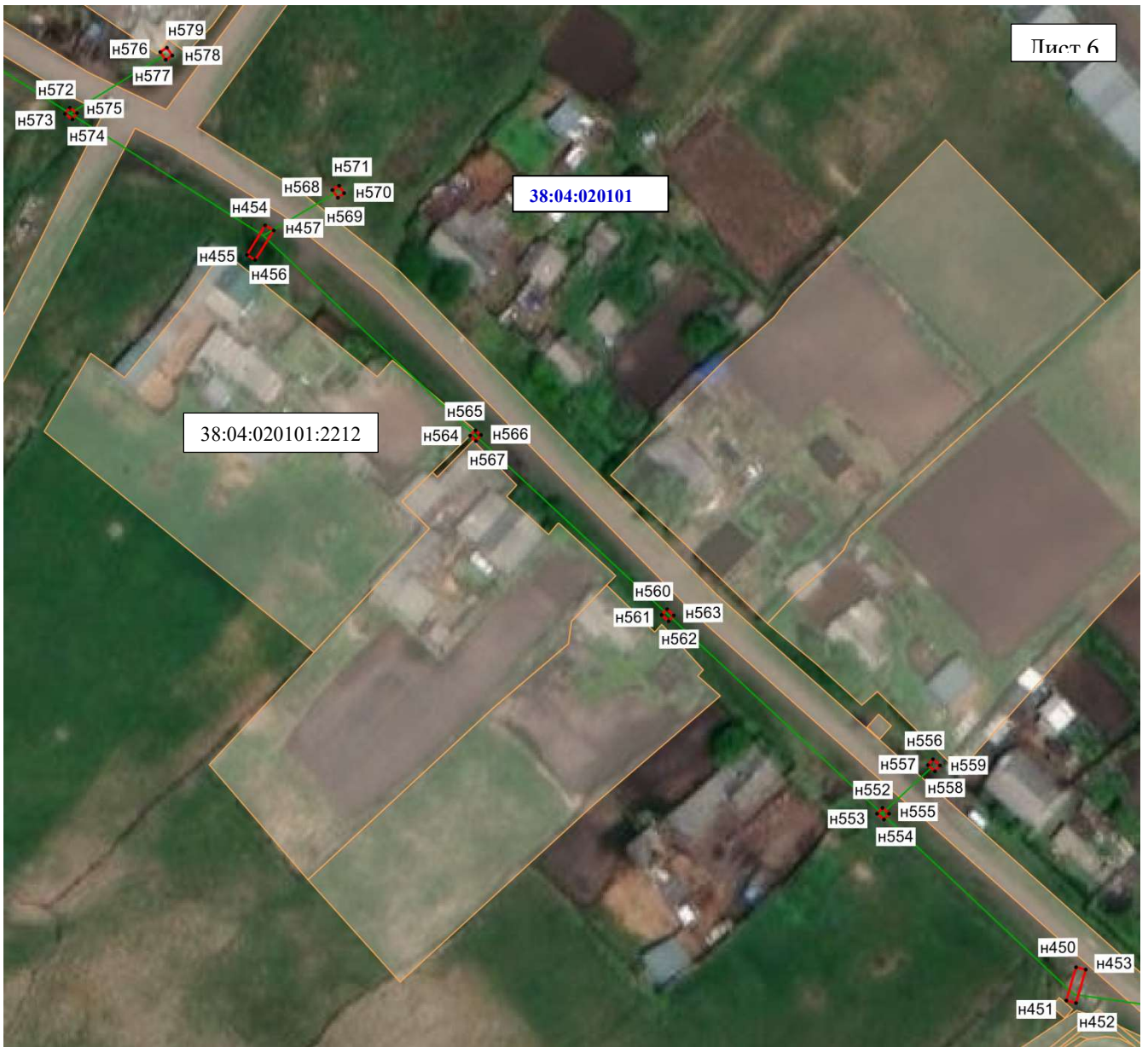



Масштаб 1:1000

Условные обозначения:

●н1 – характерная точка проектной границы публичного сервитута;

 – проектная граница публичного сервитута;

 – граница земельного участка;

 – линия ВЛ – 0,4 кВ;

38:04:020101:2212 – кадастровый номер земельного участка;

38:04:020101 – номер кадастрового квартала.



Масштаб 1:1000

Условные обозначения:

● n1 – характерная точка проектной границы публичного сервитута;

– проектная граница публичного сервитута;

– граница земельного участка;

– линия ВЛ – 0,4 кВ;

38:04:020101:421 – кадастровый номер земельного участка;

38:04:020101 – номер кадастрового квартала.



Масштаб 1:1000

Условные обозначения:

●н1 – характерная точка проектной границы публичного сервитута;

▭ – проектная граница публичного сервитута;

▭ – граница земельного участка;

— линия ВЛ – 0,4 кВ;

38:04:020101:1288 – кадастровый номер земельного участка;

38:04:020101 – номер кадастрового квартала.



Масштаб 1:1000

Условные обозначения:

●н1 – характерная точка проектной границы публичного сервитута;

▭ – проектная граница публичного сервитута;

▭ – граница земельного участка;

— – линия ВЛ – 0,4 кВ;

38:04:020101:1288 – кадастровый номер земельного участка;

38:04:020101 – номер кадастрового квартала.



Масштаб 1:1000

Условные обозначения:

●n1 – характерная точка проектной границы публичного сервитута;

▭ – проектная граница публичного сервитута;

▭ – граница земельного участка;

— – граница кадастрового квартала;

— – граница населенного пункта;

— – линия ВЛ – 0,4 кВ;

38:04:020101:2087 – кадастровый номер земельного участка;

38:04:020101 – номер кадастрового квартала.



Масштаб 1:1000

Условные обозначения:

●н1 – характерная точка проектной границы публичного сервитута;

– проектная граница публичного сервитута;

– граница земельного участка;

– граница кадастрового квартала;

– граница населенного пункта;

– линия ВЛ – 0,4 кВ;

38:04:020101:2230 – кадастровый номер земельного участка;

38:04:020101 – номер кадастрового квартала.



Масштаб 1:1000

Условные обозначения:

●H1 – характерная точка проектной границы публичного сервитута;

— — проектная граница публичного сервитута;

— — граница земельного участка;

— — граница кадастрового квартала;

— — граница населенного пункта;

— — линия ВЛ – 0,4 кВ;

38:04:020101:2120 – кадастровый номер земельного участка;

38:04:020101 – номер кадастрового квартала.





Масштаб 1:1000

Условные обозначения:

●n1 – характерная точка проектной границы публичного сервитута;

 – проектная граница публичного сервитута;

 – граница земельного участка;

 – граница кадастрового квартала;

 – линия ВЛ – 0,4 кВ;

38:04:020109:257 – кадастровый номер земельного участка;

38:04:020109 – номер кадастрового квартала



Масштаб 1:1000

Условные обозначения:

●n1 – характерная точка проектной границы публичного сервитута;

▭ – проектная граница публичного сервитута;

▭ – граница земельного участка;

— линия ВЛ – 0,4 кВ;

38:04:020109:260 – кадастровый номер земельного участка;

38:04:020109 – номер кадастрового квартала.



Условные обозначения:

●n1 – характерная точка проектной границы публичного сервитута;

▭ – проектная граница публичного сервитута;

▭ – граница земельного участка;

— – граница населенного пункта;

— – линия ВЛ – 0,4 кВ;

38:04:020109:192 – кадастровый номер земельного участка;

38:04:020101 – номер кадастрового квартала.



Масштаб 1:1000

Условные обозначения:

●н1 – характерная точка проектной границы публичного сервитута;

– проектная граница публичного сервитута;

– граница земельного участка;

– граница кадастрового квартала;

– линия ВЛ – 0,4 кВ;

38:04:020108:857 – кадастровый номер земельного участка;

38:04:020111 – номер кадастрового квартала.



Масштаб 1:1000

Условные обозначения:

●н1 – характерная точка проектной границы публичного сервитута;

– проектная граница публичного сервитута;

– граница земельного участка;

– граница кадастрового квартала;

– линия ВЛ – 0,4 кВ;

38:04:020111:634 – кадастровый номер земельного участка;

38:04:020111 – номер кадастрового квартала.





Масштаб 1:1000

Условные обозначения:

●n1 – характерная точка проектной границы публичного сервитута;

 – проектная граница публичного сервитута;

 – граница земельного участка;

 – граница кадастрового квартала;

 – линия ВЛ – 0,4 кВ;

38:04:020110:788 – кадастровый номер земельного участка;

38:04:020110 – номер кадастрового квартала.



Масштаб 1:1000

Условные обозначения:

●n1 – характерная точка проектной границы публичного сервитута;

▭ – проектная граница публичного сервитута;

▭ – граница земельного участка;

— граница кадастрового квартала;

— линия ВЛ – 0,4 кВ;

38:04:020110:180 – кадастровый номер земельного участка;

38:04:020110 – номер кадастрового квартала.



Масштаб 1:1000

Условные обозначения:

- n1 – характерная точка проектной границы публичного сервитута;
 - проектная граница публичного сервитута;
 - граница земельного участка;
 - линия ВЛ – 0,4 кВ;
- 38:04:020111:253 – кадастровый номер земельного участка;
- 38:04:020111 – номер кадастрового квартала.